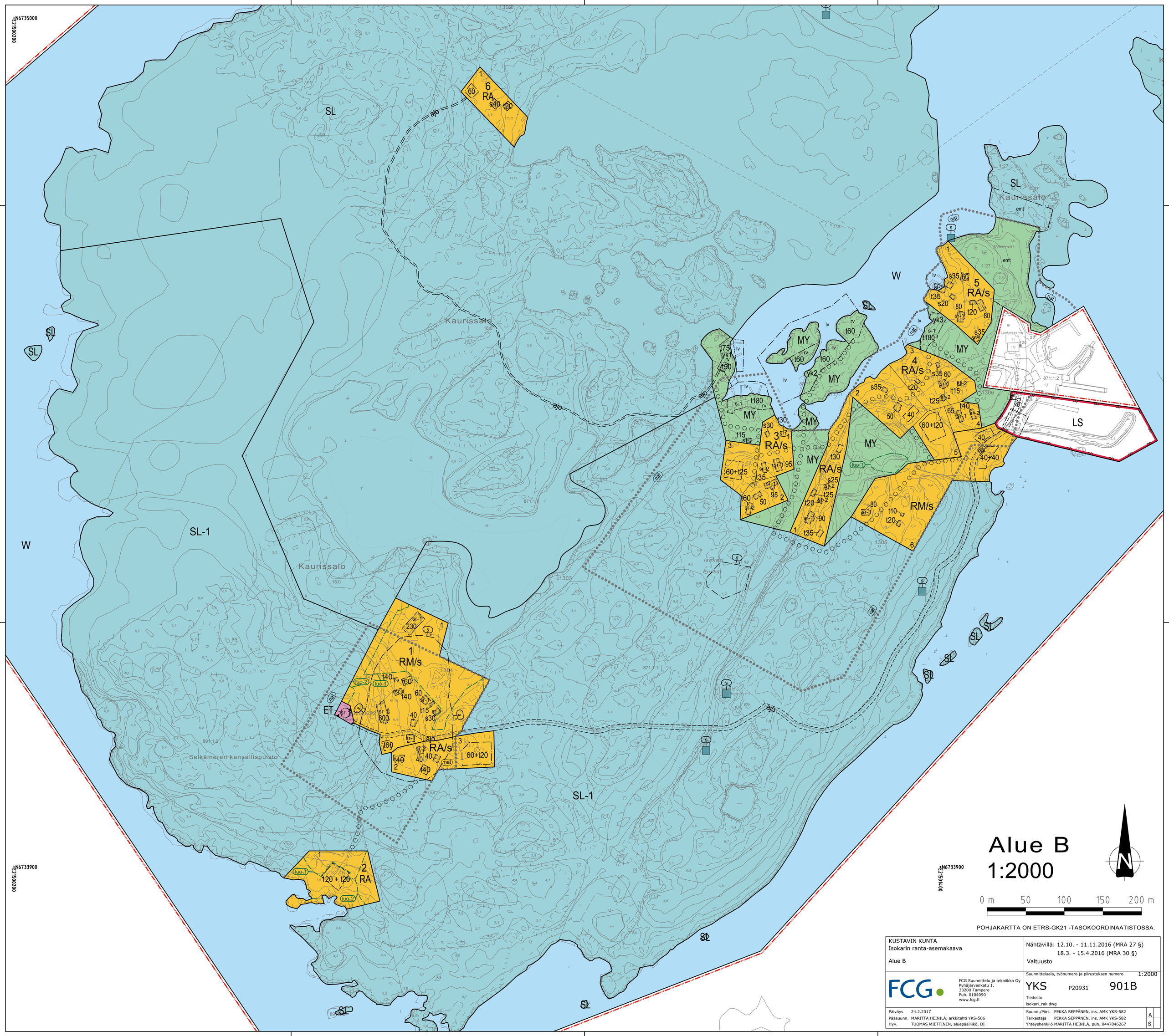

POHJAKARTTA ON ETRS-GK21 -TASOKOORDINAATISTOSSA.

KUSTAVIN KUNTA Isokarin ranta-asemakaava Alue B	Nähtävillä: 12.10. - 11.11.2016 (MRA 27 §) 18.3. - 15.4.2016 (MRA 30 §) Valtuusto
FCG FCG Suunnittelu ja tekniikka Oy Pyhäjärvenkatu 1, 33200 Tampere Puh. 0104090 www.fcg.fi	Suunnitteluala, työnumero ja piirustuksen numero 1:2000 YKS P20931 901B Tiedosto isokari_rak.dwg
Päiväys 24.2.2017 Pääsuunn. MARITTA HEINILÄ, arkkitehti YKS-506 Hyv. TUOMAS MIETTINEN, aluepäälliikö, DI	Suunn./Piirt. PEKKA SEPPÄNEN, ins. AMK YKS-582 Tarkastaja PEKKA SEPPÄNEN, ins. AMK YKS-582 Yhteyshenkilö MARITTA HEINILÄ, puh. 0447046267